



12:45 - 13:10 Evaluación ecocardiográfica de TSVD y válvula pulmonar para implante percutáneo de stent y válvula: Indicaciones y requisitos
Dr. Javier Ganame

MÓDULO FETAL Y NEONATAL

Moderadores: Dra. Loreto Jara - Dra. Ivonne Henríquez

14:40 - 15:00 Fisiología cardiovascular fetal
Dr. Gonzalo Urcelay

15:00 - 15:20 Evaluación y utilidad de los 3V y 3V + T
Dr. Ignacio Montaña

15:20 - 15:40 Evaluación prenatal de cardiopatías congénitas: Situs y barridos
Dra. Carmen Luz López

15:40 - 16:00 Indicaciones actuales de ecocardiograma fetal: Cuando y a quien derivar
Dr. Víctor Córdova

16:00 - 16:30 Mesa de trabajo: ¿Cómo mejorar el diagnóstico y derivación prenatal?

16:30 - 16:50 Evaluación funcional por ecocardiograma en neonatos. ¿Qué herramientas sirven?
Dr. Felipe Santelices

16:50 - 17:05 Ecoscopia por neonatólogo: Ventajas y riesgos. Visión del neonatólogo
Dra. Claudia Sánchez

17:05 - 17:20 Ecoscopia por neonatólogo: Ventajas y riesgos. Visión del cardiólogo
Dr. Juan Pablo Miranda

17:20 - 17:30 Preguntas

17:30 - 18:00 CAFÉ

SALÓN TUPUNGATO

18:00 -20:00 TALLER DE DEFORMACIÓN MIOCÁRDICA

Moderadores: Dra. Carmen Luz López - Dra. María de los Ángeles Vera - Dr. Guillermo Larios

VIERNES 24 DE MAYO

ECOCARDIOGRAFÍA AVANZADA 2.0

Moderadores: Dr. Alex Alcántara - Dra. Carolina Campos

08:30 - 08:50 Uso práctico de evaluación de función avanzada en CC. ¿Qué rol extra nos aporta en ToF, corazón univentricular, TGA?
Dra. Claudia Trincado

08:50 - 09:10 Estudio contrastado por burbujas, indicaciones y utilidades
Dr. Guillermo Larios

09:10 - 09:30 Estado del arte en disincronía y resincronización en pediatría
Dra. Patricia Álvarez

09:30 - 09:50 Casos clínicos interactivos de función avanzada
Dr. Javier Ganame

09:50 - 10:00 Preguntas

10:00 - 10:30 CAFÉ

DESAFÍOS DE IMÁGENES EN CARDIOPATÍAS CONGÉNITAS Y ROL EN INTERVENCIONES

Moderadores: Dra. Carmen Fuentes - Dra. Lida Toro

10:30 - 10:50 Canal AV ¿desbalanceado?
Dra. Carmen Luz López

10:50 - 11:10 Transposición congénitamente corregida/L-TGA. ¿Se puede predecir el futuro?
Dra. Mónica Hinrichsen

11:10 - 11:30 Relación supero-inferior de ventrículos, Criss-cross y otras rarezas
Dra. Pamela Zelada

11:30 - 11:50 Arco aórtico: Sospecha de anillos y anomalías por ecocardiografía
Dr. Emilio Alvarellos

11:50 - 12:10 Uso de ecocardiografía en procedimientos percutáneos y en la sala de operaciones
Dr. Javier Ganame

12:10 - 12:30 Atresia pulmonar con septum intacto: ¿Qué marcadores ecocardiográficos predicen pronóstico?
Dra. Carla García

12:30 - 12:40 Preguntas

PLENARIA

12:50 - 13:20 Nuevas técnicas en imágenes en miocardiopatías. ¿Cuál es su rol diagnóstico y pronóstico?
Dr. Javier Ganame

14:30 - 15:30 JEOPARDY!

Moderadores: Dra. María de los Ángeles Vera y Dr. Guillermo Larios

GUÍAS: REVISIÓN Y ACTUALIZACIÓN

Moderadores: Dr. Rodrigo Aravena - Dra. Marcela Alburquenque

15:30 - 15:50 Evaluación multi-imágenes en ToF
Dra. Patricia Aroca

15:50 - 16:10 Guías de Kawasaki 2017: ¿Qué novedades hay en imágenes?
Dr. Guillermo Larios

16:10 - 16:30 Evaluación multi-imágenes en D-TGA
Dra. Constanza Galleguillos

16:30 - 16:50 Guía de ecocardiograma transesofágico en pediatría
Dra. María de los Angeles Vera

16:50 - 17:00 Preguntas



INVITADOS INTERNACIONALES:

Dr. Federico Cintora,
Buenos Aires, Argentina

Dr. José F. Rodríguez Palomares,
Barcelona, España

Dr. Luciano De Stefano,
Buenos Aires, Argentina

Dr. Javier Ganame,
Ontario, Canadá

	Valores
Médicos Socios	\$ 90.000
Becados Socios	\$ 70.000
Médicos No Socios	\$ 180.000
Otros Profesionales Socios	\$ 50.000
Otros Profesionales No Socios	\$ 90.000
Anestesiistas, Urgenciólogos, Intensivistas	\$ 60.000
Tecnólogo Médico de Resonancia	\$ 40.000
Neonatólogos	\$ 40.000

Informaciones

Secretaría de la Sociedad Chilena de Cardiología y Cirugía Cardiovascular

Fono: 56-2 22690076-77-78

Barros Errázuriz 1954 Of. 1601, Providencia, Santiago.

Email: info@sochicar.cl - www.sochicar.cl



CURSO ANUAL



CARDIOGRAFÍA e Imágenes Cardíacas

CARDIO RESONANCIA

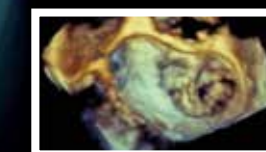
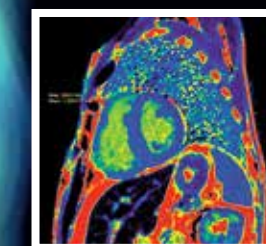

DIRECTORES ADULTOS
Dr. Jaime Álvarez G.
Dr. Javier López O.
Dr. Hugo Martínez F.
Dr. Julián Vega A.

DIRECTORES PEDIATRÍA
Dr. Guillermo Larios G.
Dra. Carmen Luz López L.
Dra. María de los Ángeles Vera H.

23|24
MAYO

HOTEL
INTERCONTINENTAL
SANTIAGO

PROGRAMA ADULTOS | SALÓN PARINACOTA

JUEVES 23 DE MAYO

08:30 - 09:00 BIENVENIDA

CURSO DE CARDIORNM

Moderadores: Dr. Javier López - Dr. Hugo Martínez

09:00 - 09:20 Introducción. Principios y secuencias básicas
Dr. Jaime Álvarez

09:20 - 09:40 Realce Tardío (Utilidad Clínica y valor pronóstico)
Dra. Solange Donoso

09:40 - 10:00 Cardiopatía Coronaria: Necrosis/ Viabilidad
Dr. José Rodríguez Palomares

10:00 - 10:20 Estudio de Arritmias: Es necesaria la CRNM.
Dr. Luciano De Stefano

10:20 - 10:50 CAFÉ

10:50 - 11:10 Estudio del paciente con Corazón Hipertrófico
Dr. Federico Cintora

11:10 - 11:30 Mapeo Tisular ¿ Cual es su utilidad Clínica ?
Dr. José Rodríguez Palomares

11:30 - 11:50 Masa Cardíaca ¿ Con el Eco basta ?
Dr. Luciano De Stefano

11:50 - 12:50 Sesión Interactiva de Casos Clínicos
Moderadores: Dr. Javier López - Dr. Hugo Martínez

12:50 - 14:10 ALMUERZO LIBRE

14:30 - 14:45 CEREMONIA INAUGURAL

Dr. Javier López - Dr. Julián Vega - Dr. Hugo Martínez

ECOBX (GE, Philips, Siemens)

Moderadores: Dr. Javier López - Dr. Hugo Martínez - Dr. Julián Vega

14:45 - 15:15 Cálculo de volumen y función ventricular

15:15 - 15:45 Strain

15:45 - 16:15 Válvula mitral 3D y automatización

CORAZÓN DE ATLETA

Moderadores: Dr. Rodrigo Hernández - Dr. Andrés Schuster

16:20 - 16:40 Corazón de atleta, conceptos claves
Dr. Patricio Venegas

16:40 - 17:00 Abordaje ecocardiográfico de la HVI en el atleta
Dr. Rodrigo Saavedra

17:00 - 17:20 Cardioresonancia en el estudio de hipertrofia en atletas
Dr. Luciano De Stefano

17:20 - 17:30 Preguntas

17:30 - 18:00 CAFÉ

18:00 - 18:30 PLENARIA: Utilidad de RNM en Insuficiencia Aórtica
Dr. José Rodríguez Palomares

EVALUACIÓN DE LA VALVULOPATÍA AÓRTICA

Moderadores: Dra. Pamela Rojo - Dr. Jaime Álvarez

18:30 - 18:50 Estenosis aórtica: Estudio ecocardiográfico paso a paso
Dra. Claudia Rodríguez

18:50 - 19:10 Discordancia área-gradiente en estenosis aórtica por ecocardiografía
Dr. Andrés Schuster

19:10 - 19:30 Aplicación de CardioTC en estenosis aórtica
Dr. Federico Cintora

VIERNES 24 DE MAYO

08:30 - 09:30 Eco Tips

Moderadores: Dr. Julián Vega - Dr. Jaime Álvarez

08:30 - 08:45 Función sistólica del ventrículo izquierdo.
Dr. Joaquín Otárola

08:45 - 09:00 Aurícula izquierda.
Dr. Claudio de la Vega.

09:00 - 09:15 Insuficiencia Aórtica
Dr. Carlos Astudillo

09:15 - 09:30 Enfoque práctico de la disfunción protésica
Dr. Eric Fuentes

09:30 - 09:45 Ventrículo derecho
Dr. Michel Corón

09:45 - 10:00 Preguntas

10:00 - 10:30 CAFÉ

10:30 - 11:30 MISCELÁNEAS

Moderadores: Dr. Eric Fuentes - Dr. Carlos Astudillo

10:30 - 10:50 Ecografía Pulmonar
Dra. Carolina Cabrera

10:50 - 11:10 Cuantificación de Insuficiencia Mitral Funcional: CON
Dr. Julián Vega

11:10 - 11:30 Cuantificación de Insuficiencia Mitral Funcional: PRO
Dr. Jaime Álvarez

11:30 - 12:50 ESTUDIO MULT-IMAGEN EN LAS MIOCARDIOPATÍAS

Moderadores: Dr. Hugo Martínez - Dr. Javier López

11:30 - 11:50 Miocardiopatía hipertrofica. Eco y reso
Dr. Rodrigo Ibáñez.

11:50 - 12:10 Miocardiopatía Infiltrativa. Estudio por eco y cardioresonancia.
Dr. Federico Cintora

12:10 - 12:30 Estudio de Miocardiopatía Dilatada.
Dr. Luciano De Stefano

12:30 - 12:50 Estudio de Miocardiopatía no compactada.
Dr. Gonzalo Torres

12:50 - 13:20 Plenaria: Nuevas Técnicas en Imágenes en Miocardiopatías. ¿Cual es su rol diagnóstico y pronóstico?
Dr. Javier Ganame

13:20 - 14:40 ALMUERZO LIBRE

SALÓN TUPUNGATO

14:00 - 16:00 Taller de Deformación Miocárdica Adulto (Strain)

Moderadores: Dr. Jaime Álvarez - Dr. Joaquín Otárola

CARDIOPATÍA CORONARIA

Moderadores: Dr. Gonzalo Torres - Dr. Rodrigo Ibáñez

14:40 - 15:00 Ecostress
Dr. Mario Alfaro

15:00 - 15:20 AngioTAC coronario.
Dr. Federico Cintora

15:20 - 15:40 Cardiopatía Coronaria: Isquemia y estrés por cardioresonancia.
Dr. José Rodríguez Palomares

15:40 - 16:00 Ecocardiografía en las complicaciones del IAM
Dr. Juan Pablo González

16:00 - 16:30 Charla Magistral: Explicame como uso la cardioresonancia en la práctica clínica desde la consola
Dr. José Rodríguez Palomares

16:30 - 18:00 Concurso casos clínicos (máximo 7 casos)
Moderadores: Dr. Jaime Álvarez - Dr. Javier López - Dr. Hugo Martínez - Dr. Julián Vega

18:00 - 18:30 Cierre curso y premiación
Dr. Alfredo Thumala Jaar

PROGRAMA PEDIATRÍA | SALÓN LLAIMA

JUEVES 23 DE MAYO

08:30 - 09:00 BIENVENIDA

MÓDULO CALIDAD Y MANEJO DE LABORATORIO

Moderadores: Dra. Patricia Álvarez - Dra. Isabel Toledo

09:00 - 09:15 Z-Scores: ¿Al fin parámetros Universales?
Dra. María de los Angeles Vera

09:15 - 09:30 Tele-Ecocardiografía: ¿cómo montar su propio servidor de imágenes para visualización remota y almacenamiento ordenado?
Dr. Guillermo Larios

09:30 - 09:50 Realidad actual y desafíos de laboratorios de cardiología no invasiva en el mundo
Dr. Javier Ganame

09:50 - 10:20 Mesa de trabajo: ¿Cómo mejorar nuestra derivación y red GES desde el diagnóstico por imágenes?
Dra. Isabel Toledo

10:20 - 10:50 CAFÉ

MÓDULO CARDIOPATÍAS CONGÉNITAS DEL ADULTO

Moderadores: Dr. Fernando Baraona - Dra. Pamela Zelada

10:50 - 11:05 Imágenes en mujeres embarazadas portadoras de CC. ¿Qué esperar y qué podemos hacer?
Dra. Francisca Arancibia

11:05 - 11:20 Shunts de l a D en adultos y evaluación de cierre. ¿Qué elementos ecocardiográficos necesita el hemodinamista?
Dr. Daniel Springmuller

11:20 - 11:40 Evaluación de la función ventricular en adultos con cardiopatías congénitas. ¿Cuándo realmente se vuelve un problema serio?
Dr. Javier Ganame

11:40 - 12:00 Casos clínicos. ¡Necesito ayuda!
Dra. Isabel Isla - Dr. Claudio Bugueño

VALVULOPATÍA AÓRTICA Y PULMONAR

Moderadores: Dra. Paulina Doggenweiler - Dra. Carolina Zúñiga

12:00 - 12:15 Válvula aórtica bicúspide: Evaluación e impacto en la raíz aórtica
Dra. Sandra Bentjerodt

12:15 - 12:30 Estenosis valvular aórtica en pediatría. Evaluación y derivación desde la ecocardiografía

Dra. Natalia Retamales

12:30 - 12:45 Insuficiencia pulmonar: ¿Cuándo es severo?
Dra. Claudia Schiele