



**XLIV**

# **CURSO ANUAL DE POST GRADO 2023**

**20, 21 Y 22 DE JULIO**

**O N L I N E**

**Prevención y Diagnóstico de las Enfermedades  
Cardiovasculares en las Personas Mayores**

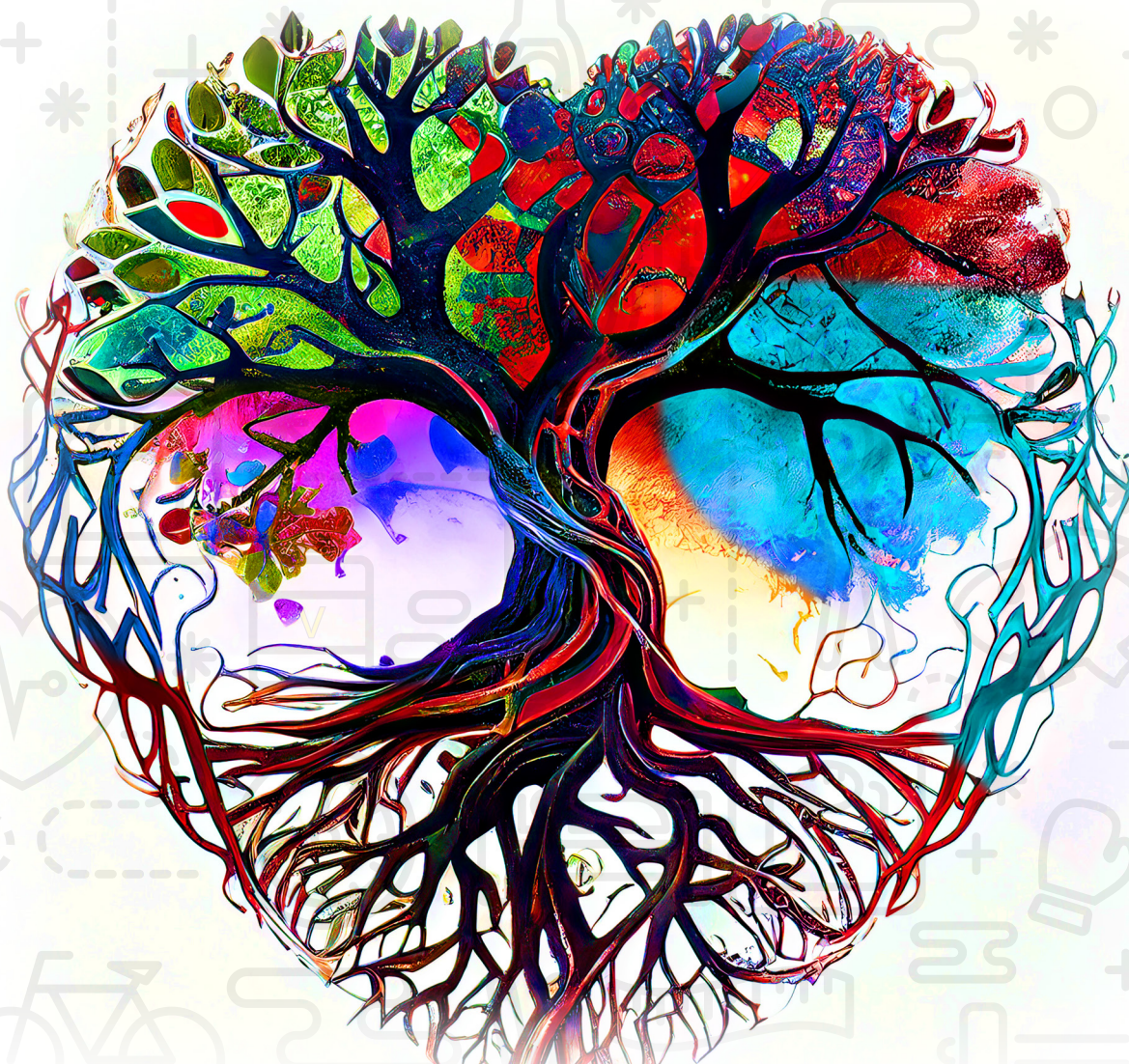

**PROGRAMA ADULTO**

### JUEVES 20 DE JULIO

- 18:00 a 18:10 **Inauguración**  
*Palabras introductorias: Presidente Comité Educación Continua Dr. Carlos Fernández C.*  
*Inauguración Curso Anual: Presidente SOCHICAR Dr. Luis Sepúlveda M.*
- 18:10 a 19:40 **Módulo I: Cardiogeriatría. Aspectos generales.**  
*Coordina: Dr. Víctor Rossel M.*
- 18:10 a 18:30 Aspectos fisiopatológicos y etiopatogénicos particulares de las personas mayores.  
*Dr. Felipe Salech M.*
- 18:30 a 18:50 Farmacoterapia cardiovascular en las personas mayores.  
*Dr. Juan Carlos Prieto D.*
- 18:50 a 19:10 Evaluación cardiovascular: En qué poner mayor atención en las personas mayores.  
*Dra. Soledad Ugarte C.*
- 19:10 a 19:40 Panel de discusión y comentarios.  
*Moderan: Dr. Víctor Rossel M. - Dr. Juan Carlos Molina Y.*
- 19:45 - 21:00 **Módulo II: Prevención de las enfermedades CV.**  
*Coordina: Dra. María Virginia Araya A.*
- 19:45 a 20:00 Prescripción adecuada de actividad física en geriatría.  
*Kinesiólogo Sr. Max Varela G.*
- 20:00 a 20:15 Prescripción nutricional adecuada en prevención cardiovascular.  
*Nutricionista Srta. Giovanna Valentino P.*
- 20:15 a 20:30 Rol de la rehabilitación cardíaca en el adulto mayor.  
*Kinesióloga Sra. Claudia Román U.*



## Prevención y Diagnóstico de las Enfermedades Cardiovasculares en las Personas Mayores

- 20:30 a 20:45 Riesgo versus beneficio del uso de anticoagulantes en el adulto mayor.  
*Dr. Fernando Lanas Z.*
- 20:45 a 21:00 Preguntas y respuestas.  
*Moderador: Dra. María Virginia Araya A.*

### VIERNES 21 DE JULIO

- 18:00 - 19:15** **Módulo III: Patologías CV prevalentes en las personas mayores: Hipertensión arterial (HTA), Síndrome Aórtico Agudo y Cardiopatía Coronaria.**  
*Coordina: Dr. Jorge Carabantes C.*

- 18:00 a 18:15 Diagnóstico y manejo de la HTA.  
*Dr. Jorge Jalil M.*
- 18:15 a 18:30 Síndrome aórtico agudo.  
*Dr. Joaquín Gundelach M.*
- 18:30 a 18:45 Síndrome coronario agudo.  
*Dr. Christian Backhouse Q.*
- 18:45 a 19:00 Estimación del riesgo perioperatorio en cirugía no cardíaca.  
*Dr. Víctor De La Torre C.*
- 19:00 a 19:15 Preguntas y respuestas.  
*Moderador: Dr. Jorge Carabantes C.*

- 19:15 - 21:00** **Módulo IV: Patologías CV prevalentes en las personas mayores: Valvulopatías.**  
*Coordina: Dra. Pilar Muñoz B.*

- 19:15 a 19:30 Estenosis aórtica, ¿cuándo y cómo tratar?.  
*Dr. Gonzalo Torres P.*



## Prevención y Diagnóstico de las Enfermedades Cardiovasculares en las Personas Mayores

- 19:30 a 19:45 Insuficiencia mitral.  
*Dr. Jorge Mandiola O.*
- 19:45 a 20:00 Insuficiencia tricuspídea.  
*Dr. Daniel Contreras R.*
- 20:00 a 20:15 Nuevos dispositivos valvulares percutáneos.  
*Dr. Jorge Sandoval B.*
- 20:15 a 20:30 Preguntas y respuestas.  
*Moderador: Dra. Pilar Muñoz B.*
- 20:30 a 21:00 Simposio: IC y FA: ¿qué los une y es posible su abordaje en forma ambulatoria?**  
*Moderadora: Dra. Sandra Pino S.*  
*Expositor: Dr. Alfonso Valle M.*  
*Gentileza de Boehringer Ingelheim*

## SÁBADO 22 DE JULIO

- 10:00 - 11:15 Módulo V: Patologías CV prevalentes en las personas mayores - arritmias.**  
*Coordina: Dr. Claudio Santibáñez C.*
- 10:00 a 10:15 La fibrilación auricular del adulto mayor: diagnóstico, prevalencia y manejo.  
*Dr. Alejandro Paredes C.*
- 10:15 a 10:30 Arritmias ventriculares del adulto mayor: diagnóstico, prevalencia y manejo.  
*Dr. Mauricio Moreno S.*
- 10:30 a 10:45 Trastornos de conducción auriculo ventriculares del adulto mayor: diagnóstico, prevalencia y manejo.  
*Dr. Luis Quiñiñir S.*



## Prevención y Diagnóstico de las Enfermedades Cardiovasculares en las Personas Mayores

- 10:45 a 11:00 Conducta frente al síncope arritmogénico del adulto mayor: diagnóstico, prevalencia y manejo.  
*Dr. Ervin Schumacher C.*
- 11:00 a 11:15 Preguntas y respuestas.  
*Moderador: Dr. Claudio Santibáñez C.*
- 11:15 - 13:00 **Módulo VI: Insuficiencia cardíaca y abordaje multidisciplinario en las personas mayores.****  
*Coordina: Dra. Yalile Nauhm B.*
- 11:15 a 11:30 Insuficiencia cardíaca en las personas mayores.  
*Dra. Yalile Nauhm B.*
- 11:30 a 11:45 Multimorbilidad en las personas mayores.  
*Dr. Henry De Las Salas P.*
- 11:45 a 12:00 Trastornos cognitivos y su manejo en las personas mayores.  
*Dra. Adriana López R.*
- 12:00 a 13:00: Panel multidisciplinario  
Abordaje cardiovascular multidisciplinario en las personas mayores.  
*Moderadora: Dra. Yalile Nauhm B.*  
*Integrantes: Dra. Yalile Nauhm B. (cardióloga), Dr. Henry De Las Salas P. (geriatra), Yanina Jadue F. (kinesióloga), Lorena Castex M. (enfermera) y Javiera Leiva T. (terapeuta ocupacional).*

