

# CURSO CARDIOLOGÍA FILIAL CONCEPCIÓN “RECUERDA LAS GUÍAS CLÍNICAS”

 **12 y 13 de Octubre**

 **Auditorio Colegio  
Médico  
Concepción**

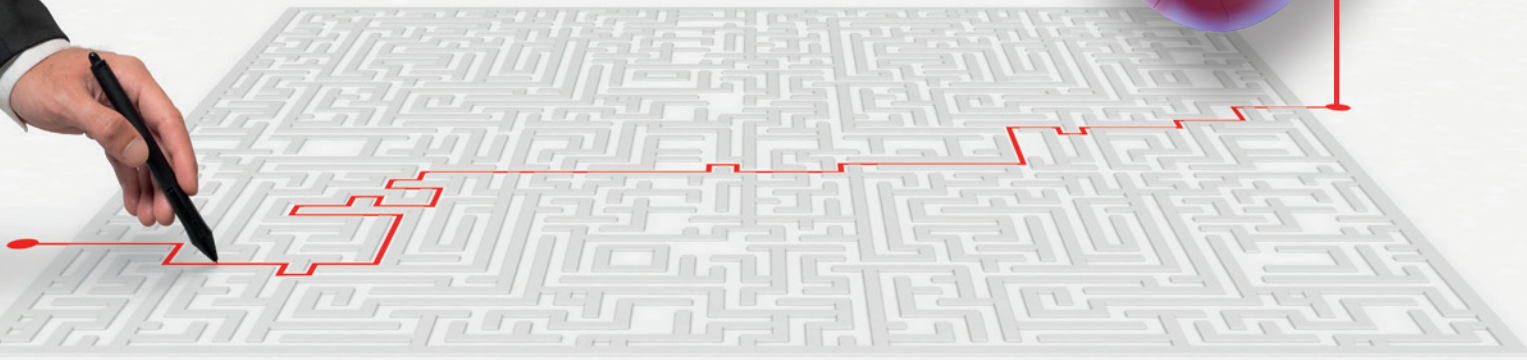
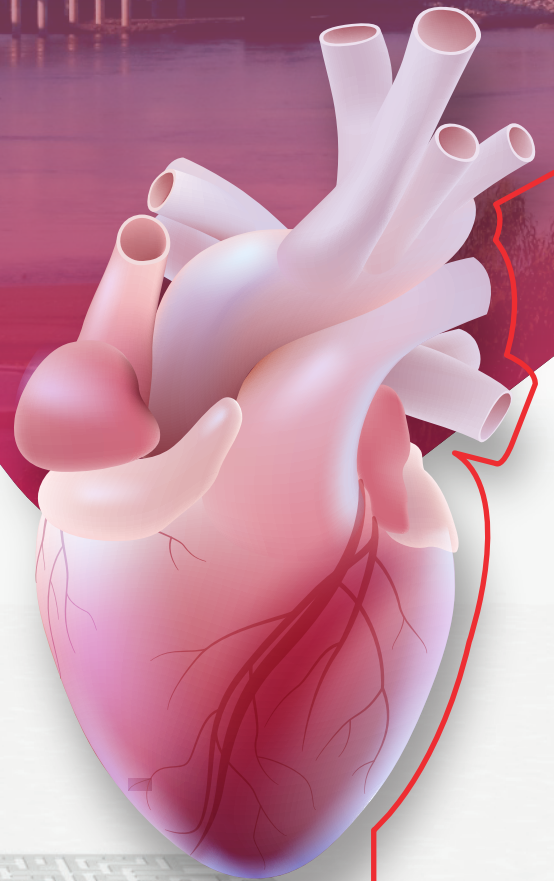

MAYOR INFORMACIÓN, SOLICITAR AL DEPARTAMENTO MÉDICO  
direccionmedica@tecnofarma.cl  
Av. Pedro de Valdivia 1215 - piso 6, Providencia // Santiago - Chile  
Mesa central: 2 25949200 // www.tecnofarma.cl

**Valor Inscripciones:**

**Médicos: \$ 50.000.-  
Enfermeras, Internos, Otros profes. de la Salud: \$ 30.000.**

**Informaciones e Inscripciones  
sochicarconce@gmail.com**

# CURSO CARDIOLOGIA FILIAL CONCEPCIÓN "RECUERDA LAS GUÍAS CLÍNICAS"

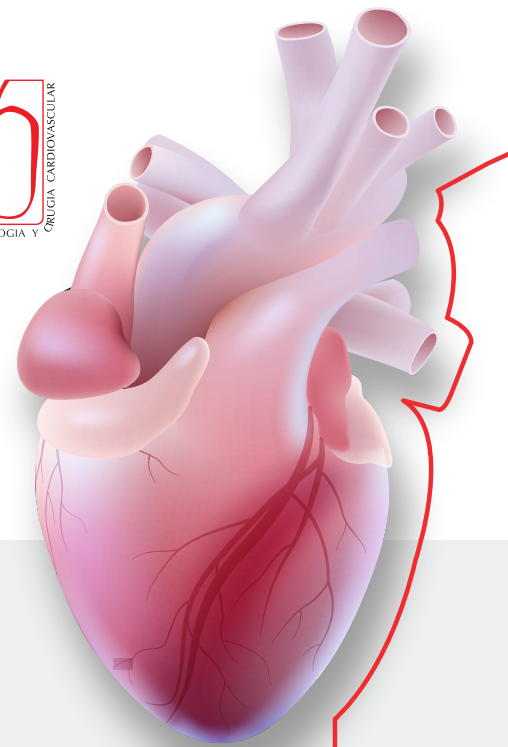

**Jueves 12 y Viernes 13 de Octubre 2023**

Auditorio Colegio Médico - Concepción  
22 horas académicas (con evaluación)

## JUEVES 12 de OCTUBRE

### MAÑANA

- 08:20 – 08:30 Bienvenida
- 08:30 – 09:30 **GUIA HIPERTENSION ARTERIAL**  
Dr. Alejandro Dapelo  
Preguntas, Casos Clínicos y evaluación
- 09:30 – 10:30 Coffe Break
- 10:30 – 11:00 Coffe Break
- 11:00 – 12:00 **GUIA INSUFICIENCIA CARDIACA FE reducida**  
Dr. Fabrizio Fasce  
Preguntas, Casos Clínicos y evaluación
- 12:00 – 13:00 Preguntas, Casos Clínicos y evaluación

### TARDE

- 14:30 – 15:30 **GUIA FIBRILACION AURICULAR**  
Dr. Ervin Schumacher  
Preguntas y Casos Clínicos
- 15:30 – 16:30 Preguntas y Casos Clínicos
- 16:30-17:00 Coffe Break
- 17:00-18:00 **GUIA SINDROMES CORONARIOS CRONICOS**  
Dr. Jorge Gajardo  
Preguntas y Casos Clínicos
- 18:00 – 19:00 Preguntas y Casos Clínicos

## VIERNES 13 DE OCTUBRE

### MAÑANA

- 08:30 – 09:30 **GUIA PREVENCION CARDIOVASCULAR**  
Dra. Jatun Saez  
Preguntas y Casos Clínicos
- 09:30 – 10:30 Preguntas y Casos Clínicos
- 10:30 – 11:00 Coffe Break
- 11:00 – 12:00 **GUIA INSUFICIENCIA CARDIACA FE preservada**  
Dr. Pablo López  
Preguntas y Casos Clínicos
- 12:00 – 13:00 Preguntas y Casos Clínicos

### TARDE

- 14:30 – 15:30 **GUIA SINCOPE**  
Dr. Armando Pérez  
Preguntas y Casos Clínicos
- 15:30 – 16:30 Preguntas y Casos Clínicos
- 16:30-17:00 Coffe Break
- 17:00-18:00 **GUIA CARDIOLOGIA DEL DEPORTE Y EJERCICIO EN PACIENTES  
CON ENFERMEDAD CARDIOVASCULAR**  
Dr. Jorge Espejo / Kinesióloga María Victoria Sáez  
Preguntas y Casos Clínicos
- 18:00 – 19:00 Preguntas y Casos Clínicos
- 19:00 CIERRE

Informaciones e Inscripciones  
[sochicarconce@gmail.com](mailto:sochicarconce@gmail.com)